LÄNDERCHECK
PAKISTAN - ÖSTERREICH

FLÄCHENVERGLEICH

Pakistan ist **9,5** Mal so groß wie Österreich

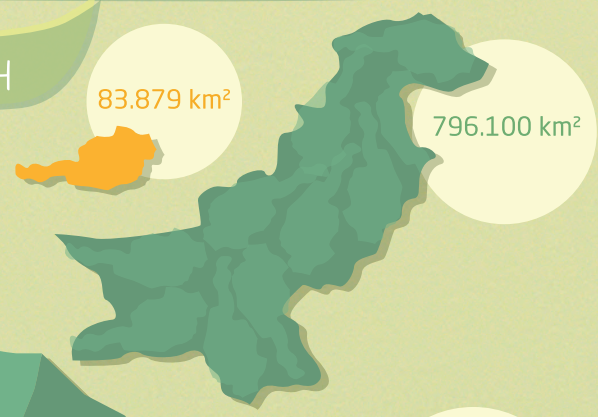

LAND DER BERGE

5 der 14 Achttausender liegen in Pakistan. Und Pakistans höchster Gipfel, der K2, ist der zweithöchste Berg der Erde.

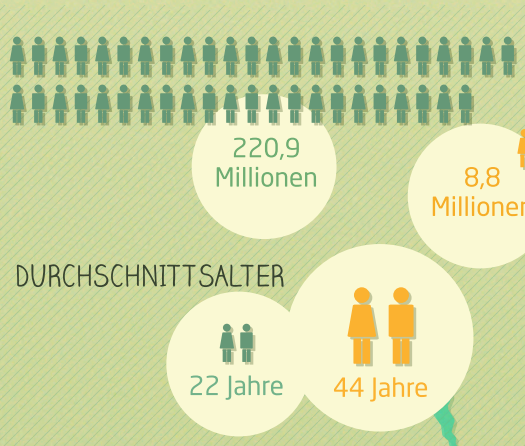

RASANTES WACHSTUM

Pakistans Bevölkerung wächst rasend schnell. So schnell wie fast nirgends auf der Welt.
Laut Prognosen könnte das Land bis zum Ende des 21. Jahrhunderts bereits über eine Milliarde Einwohnerinnen und Einwohner haben.

LAND AM STROME

	INDUS	DONAU
LÄNGE	3.180 km	2.857 km
BREITESTE STELLE	4 km	1,5 km
ZURÜCKGELEGTER HÖHENUNTERSCHIED	5.300 m	1.078 m
HÄUFIGSTER FISCH	Palla	Barbe

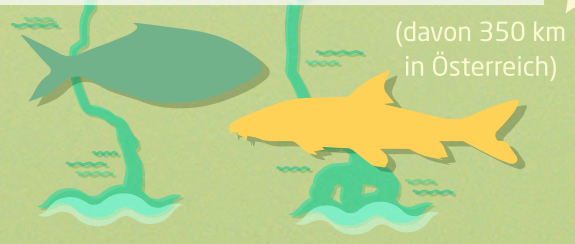

LINGUA FRANCA

Das pakistanische Staatsgebiet wurde bereits vor 5000 Jahren besiedelt. Im Laufe der Zeit hinterließen verschiedene Hochkulturen und Völker ihre Spuren im Land. Dementsprechend vielfältig ist Pakistan heute auf ethnischer, kultureller und sprachlicher Ebene. Die offizielle Nationalsprache Urdu dient schon lange als Verkehrssprache im Land. Zwar wird es nur von etwa 7% der Bevölkerung als Muttersprache gesprochen, doch versteht der Großteil der Pakistani die Sprache ebenfalls.