Verschiedene Organisationen im Fokus

- Projektarbeit

KURZREFERATE ÜBER ORGANISATIONEN, DIE SICH GEGEN CHRISTENVERFOLGUNGEN EINSETZEN

Für diese Aufgabe sollt ihr in Gruppen nach Informationen über eine Organisation, die sich gegen Christenverfolgung einsetzt, recherchieren. Die Ergebnisse dieser Recherchen sollt ihr dann in Form eines Kurzreferates präsentieren.

1.) In Kleingruppen zusammenfinden

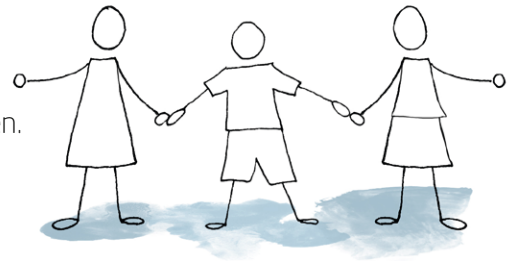

Findet euch in Kleingruppen (am besten zu dritt oder zu viert) zusammen.

2.) Eine Organisation wählen

Für eure Kurzpräsentationen könnt ihr zwischen folgenden Organisationen wählen:

Kirche in Not: https://www.kircheinnot.at/	*Missio:* https://www.missio-hilft.de/mitmachen/hilfe-fuer-verfolgte-christen/	*Christen in Not:* https://christeninnot.com/
Open doors: https://www.opendoors.de/		*AVC:* https://www.avc-at.org/de/

3.) Recherchieren

- **Wie hilft Kirche in Not / Open Doors / Missio / Christen in Not / AVC verfolgten Christen?**
  Erklärt, in welcher Form eure Organisation verfolgte Christen unterstützt.

- **Wo hilft Kirche in Not / Open Doors / Missio / Christen in Not / AVC?**
  Findet heraus, ob eure Organisation in bestimmten Kontinenten, Ländern oder Städten Schwerpunkte setzt. Recherchiert, wo eure Organisation ihren Sitz hat.

- **Wie kann ich für Kirche in Not / Open Doors / Missio / Christen in Not / AVC spenden?**
  Oft gibt es verschiedene Wege, um eine Organisation finanziell zu unterstützen. Gebt einen Überblick über die unterschiedlichen Spendenmöglichkeiten eurer Organisation (monatlich oder jährlich, Patenschaften, zweckfreie oder zweckgebundene Spenden, ...).
  Erkundigt euch außerdem darüber, ob eure Organisation das Österreichische Spendengütesiegel hat und ob eine Spende an eure Organisation steuerlich absetzbar ist. Auch ein Blick in den Jahres- und Finanzbericht der Organisation kann interessant sein. Daraus geht hervor, wie viel Prozent des Spendengeldes neben den nötigen Werbe- und Verwaltungskosten direkt in die Projektarbeit fließen.

- **Kann ich Kirche in Not / Open Doors / Missio / Christen in Not / AVC auch anders helfen?**
  Viele Organisationen weisen auf ihrer Website auf Möglichkeiten hin, sich neben Spenden auch noch anders zu engagieren. Gebt die Optionen, die eure Organisation auf ihrer Website nennt, wieder.

- **Was hat dich bei der Recherche über Kirche in Not / Open Doors / Missio / Christen in Not / AVC überrascht?**
  Organisationen, die sich für verfolgte Christen einsetzen, informieren auf ihrer Website über die prekäre Situation verfolgter Christen. Erzählt eurem Publikum von der Information, die euch am meisten gefreut, schockiert, gewundert oder in einer anderen Art und Weise überrascht hat.

3.) Das Kurzreferat halten

Gestaltet für die Präsentation eurer Organisation gegen Christenverfolgung eine (!) Powerpoint-Folie und/oder ein (!) Handout im A4-Format, wo ihr alle wichtigen Informationen übersichtlich und auf einen Blick festhaltet und so eurem Publikum präsentieren könnt. Achtet bei der Präsentation eurer Recherche-Ergebnisse darauf, dass alle Gruppenmitglieder zu Wort kommen und dass euer Kurzreferat insgesamt etwa fünf Minuten lang dauert.